Классный час в 5 классе

Пусть сердце добрым будет.

Доброта – это отзывчивость, душевное расположение к людям, стремление делать добро другим.

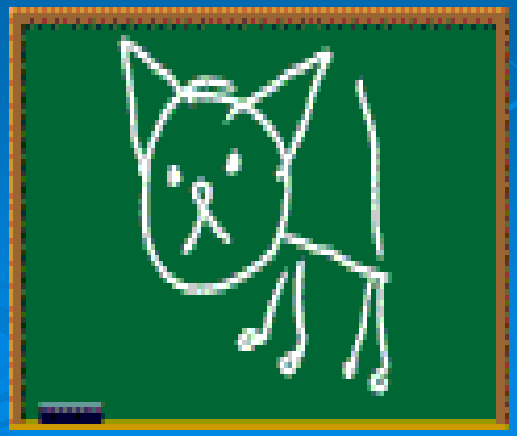

Добрый –

- делающий добро другим, отзывчивый;
- Несущий благо, добро, благополучие;
- Хороший, нравственный;
- Безукоризненный, честный.

Добрые слова

- ***Будьте добры (форма вежливого обращения с просьбой);***
- ***Доброго здоровья (приветствие при прощании с пожеланием благополучия);***
- ***В добрый час! (пожелание удачи);***
- ***Добрый день, вечер, доброе утро (приветствие при встрече);***

Доброта по отношению к близким тебе людям.

Ах, как нам добрые слова нужны!
Не раз мы в этом убедились сами.
А может не слова – дела важны?
Дела – делами, а слова – словами.
Они живут у каждого из нас,
На дне души до времени хранимы,
Чтоб их произнести в тот самый час,
Когда они другим необходимы.

Доброта по отношению к окружающим.

Когда по склонам вечной суеты
Бежать от неудач устанешь люто,
Направь шаги тропою Доброты,
И радость помоги найти кому–то.

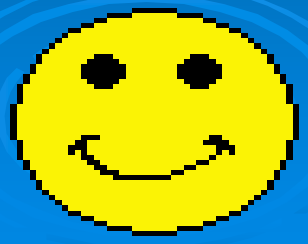

Как бы жизнь не летела
Дней своих не жалей,
Делай доброе дело
Ради счастья людей.
Чтобы сердце горело,
А не тлело во мгле
Делай доброе дело –
Тем живём на земле.

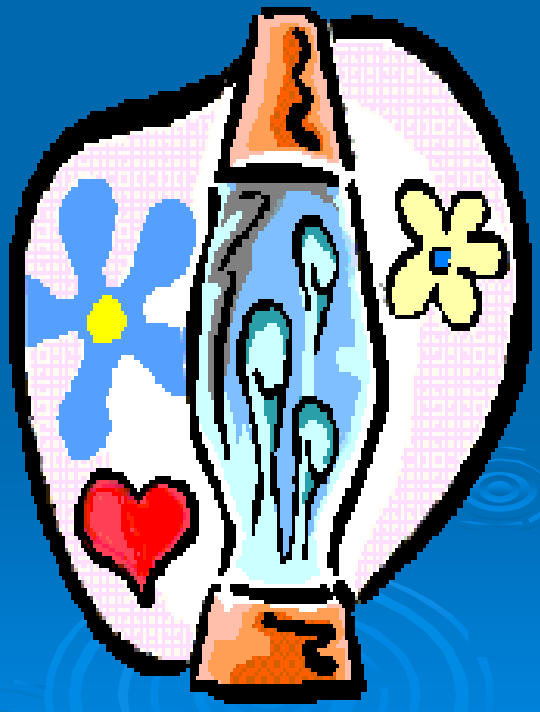

Взгляни на природу глазами доброго человека.

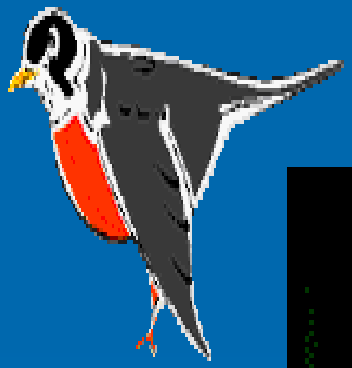

Доброта это солнце, которое согревает душу человека. Всё хорошее в природе – от солнца, а всё лучшее в жизни – от человека.
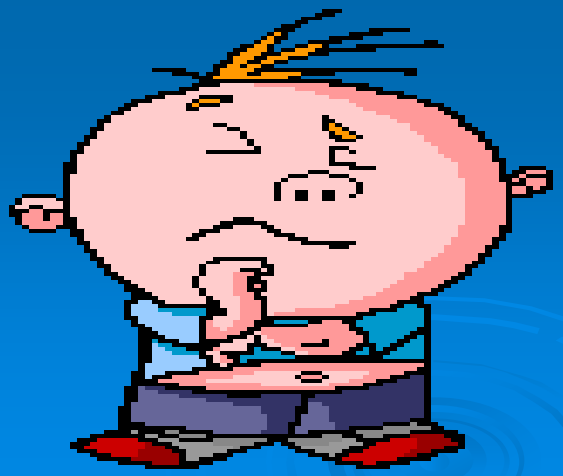
(М.Пришвин)